

Vue en plan

- 1 Bardage fibres-ciment gamme NATURA PRO de chez EQUIZONE ou similaire, ép. 8mm (teinte terre cuite)
- 2 BSO
- 3 Habillage en acier laqué RAL 7016
- 3' Habillage en acier laqué RAL 7016, pli écrasé
- 4 Profil goutte d'eau
- 5 Sous-face en acier laqué RAL 7016
- 6 Menuiserie mixte (Bois en intérieur / Aluminium en extérieur) teinte RAL 7016
- 7 Tablette alu. laqué RAL 7016
- 8 OSB ép. 15mm
- 9 Pare-pluie
- 10 Ossature verticale tasseaux bois 60\*40mm
- 11 Ossature horizontale tasseaux bois 80\*40mm
- 12 Epingle
- 13 Bande EPDM entre bardage fibres-ciment et ossature horizontale

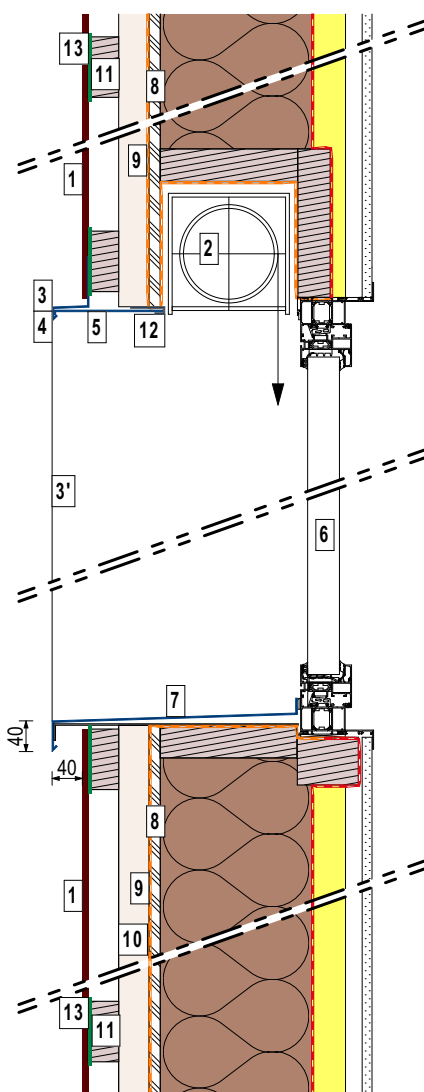

Coupe

Opération :

**COMMUNE DE VAGNEY**  
- 88120 -  
**CONSTRUCTION D'UNE MAISON DE SANTE**  
Rue Michel Collinet

Maître d'Ouvrage :

**MAIRIE de VAGNEY**  
12 Place Paul Caritey 88120 VAGNEY  
Tél.: 03 29 24 70 18  
E-mail : mairie@vagny.fr



Maître d'Ouvre :

**BOUILLON Architectes Associés**  
1 B rue du Souvenir 88190 GOLBEY  
Tél. : 03 29 31 39 69  
E-mail : cabinetbouillon@gmail.com



**PRO**

Détail de principe Liaison Menuiseries / Bardage fibres-ciment

**08 B**

Date : 28/04/2026

Echelle(s) : 1:10

Réf. : 709/10/25